

# Proyecto de Reubicación de la Estación de Madera



San Joaquin  
Joint Powers Authority

## Visión del Proyecto

### ¿Qué es el Proyecto de Reubicación de la Estación de Madera?

La estación de San Joaquín (estación) de Madera, que está a casi tres millas al norte de Madera, tiene un número extremadamente bajo de pasajeros y carece de servicio de autobuses en la zona debido a su localización. La Autoridad de Poderes Conjuntos de San Joaquín (SJJPA), en coordinación con los líderes locales, ha estado planeando reubicar la estación de Madera a una ubicación cerca de la Avenida 12 para cumplir mejor los objetivos regionales de mejorar la cantidad de pasajeros y la conectividad.

### ¿Que está involucrado en el Proyecto?

Para cumplir con la Ley de Calidad Ambiental de California (CEQA), se anticipa que el Proyecto requerirá un Estudio Inicial / Declaración Negativa Mitigada (IS / MND) para identificar posibles impactos ambientales y medidas de mitigación asociadas. Una vez que este proceso se haya completado, el Proyecto puede avanzar a los permisos, diseño final y construcción. Un agenda de sucesos se puede encontrar en el reverso de esta hoja informativa.

### ¿Quién es la Agencia Principal?

SJJPA es responsable de la gestión del servicio de ferrocarril de San Joaquín y es la agencia principal de CEQA para este esfuerzo. Para ayudar a garantizar un proceso exitoso, la SJJPA está trabajando cercano a la Comisión de Transporte del Condado de Madera, el Condado de Madera, la Ciudad de Madera, la Agencia de Transporte del Estado de California (CalSTA) y la Autoridad de Trenes de Alta Velocidad de California (CHSRA).



Figura 1. Mapa de Ruta Actual de San Joaquín



Figura 2. Estación de Madera Actual y Propuesta de Reubicación

## Nueva Ubicación de la Estación

- Aproximadamente 1 milla al norte de la avenida 12 a lo largo del derecho de la vía del ferrocarril BNSF y corredor del ferrocarril de alta velocidad (HSR), y 2 millas de Centro del Colegio Comunitario de Madera
- Principalmente en terrenos de propiedad pública dentro del Plan Específico del Centro del Colegio Comunitario de Madera, que designa el desarrollo futuro en el área y brinda oportunidades para el desarrollo orientado al tránsito
- Cerca de las áreas de crecimiento futuro aprobadas del Condado de Madera

# Beneficios de una Nueva Ubicación de la Estación en la Avenida 12

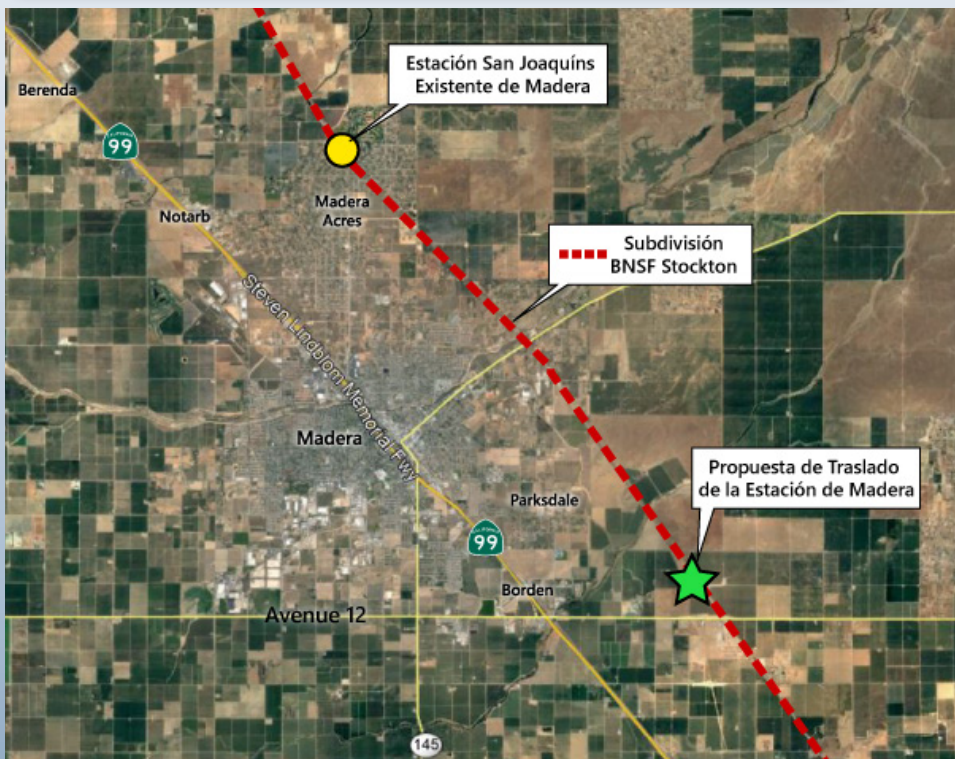

La Avenida 12 es una ruta de tránsito primaria para el Condado de Madera



Excelente acceso a la Ruta Estatal 99 con un intercambio recientemente actualizado en la Avenida 12 mientras continúa brindando acceso al centro de Madera con tiempos de viaje similares



Mejora los tiempos de acceso para los pasajeros de los vecindarios del sur del Condado de Madera



Es adaptable al crecimiento anticipado en el sureste del Condado de Madera y el norte de Fresno



Apoya el desarrollo orientado al tránsito (DOT) como parte del Plan Específico del Centro del Colegio Comunitario Estatal (SCCC), que incluirá el Centro del Colegio Comunitario de Madera



La ubicación cerca del Centro del Colegio Comunitario de Madera permitirá un fácil acceso para el personal, los estudiantes y los visitantes.



Permitirá el servicio ferrocarril de alta velocidad futuro para acceder a la Estación de Madera

## ¿Cuál es el cronograma anticipado para la Reubicación de la Estación de Madera?



### ¡Queremos escuchar de ti!

Para más información sobre el proyecto, para ver los materiales de presentación anteriores, para proporcionar información y para registrarse en nuestra lista de correo electrónico, visite:

[www.sjjpa.com/madera-station-relocation-project](http://www.sjjpa.com/madera-station-relocation-project)

### Manténgase Conectados

Únase a SJJPA en nuestras plataformas de redes sociales para obtener la información más actualizada.



[facebook.com/AmtrakSanJoaquins](https://www.facebook.com/AmtrakSanJoaquins)



[@SanJoaquins](https://twitter.com/SanJoaquins)

### Contacto:

Dan Leavitt

Gerente Regional de Iniciativas

Autoridad de Poderes Conjuntos de San Joaquín

[dan@sjjpa.com](mailto:dan@sjjpa.com)

(209) 944-6266



**San Joaquin**  
Joint Powers Authority